

DEMANDE DE LOGEMENT



N'oubliez pas de
transmettre une copie
intégrale du dossier au
CCAS ainsi que l'attestation
d'enregistrement !



À RETOURNER À :

ACTION LOGEMENT

CS 90090
34965 MONTPELLIER CEDEX 2

RÉSERVÉ À NOS SERVICES

Date de réception

Demandeur :

Entreprise :

n°

Dossier n° :

Affaire suivie par :

ÉTAPES POUR DÉPOSER UNE DEMANDE DE LOGEMENT

OBTENIR UN NUMÉRO UNIQUE D'ENREGISTREMENT

- Complétez le formulaire intitulé « demande de logement social » joint, en majuscules (document Cerfa n° 14069*02).
- Joignez une copie recto-verso de votre pièce d'identité (carte nationale d'identité, passeport). Pour les personnes de nationalité étrangère (non ressortissantes d'un état membre de l'espace économique européen), joignez une copie du titre de séjour en cours de validité ou un récépissé de la demande de renouvellement.

Dans un délai maximum d'un mois, vous recevrez une attestation d'enregistrement mentionnant :

- Votre numéro d'enregistrement.
- La date de dépôt de votre demande.
- La liste des bailleurs sociaux du secteur de votre recherche.

Toute demande incomplète sera retournée au demandeur

Un seul numéro d'enregistrement suffit pour tous les départements d'Île-de-France.
Un numéro d'enregistrement par département est nécessaire en région.
Des pièces complémentaires peuvent vous être demandées en fonction du département concerné par votre demande.

PIÈCES À FOURNIR POUR L'INSTRUCTION D'UNE DEMANDE DE LOGEMENT

- L'attestation de l'entreprise jointe, complétée et validée par votre employeur.
- Le formulaire intitulé « demande de logement social » joint au dossier (document Cerfa n° 14069*02).
- Copie recto-verso des pièces d'identité (carte nationale d'identité, passeport) de toutes les personnes majeures appelées à vivre dans le logement. Pour les personnes de nationalité étrangère (non ressortissantes d'un état membre de l'espace économique européen), copie du titre de séjour en cours de validité ou récépissé de la demande de renouvellement.
- Copie intégrale de l'avis d'imposition ou de non-imposition des 2 dernières années de toutes les personnes appelées à vivre dans le logement.
Avis d'imposition des parents si vous leur êtes fiscalement rattaché.
- Tout document justificatif des revenus perçus (salaire, Allocations Pôle Emploi, Caf, pension, retraite...).
- Attestation d'enregistrement, si vous avez déjà déposé une demande et obtenu votre numéro unique.

À fournir selon votre situation :

- Copie de l'extrait du jugement de divorce, si le divorce est prononcé commençant par « Par ces motifs ».
- Copie de l'ordonnance de non conciliation, si vous êtes en procédure de divorce ou convention homologuée en cas de divorce par consentement mutuel, ou déclaration judiciaire de rupture de PACS, ou copie de l'acte de saisine du juge aux affaires familiales.
- Copie, le cas échéant, de la décision favorable de la commission DALO.

ActionLogement 

Action Logement Services
Siège social : 66 avenue du Maine, 75682 Paris Cedex 14

Société par actions simplifiée au capital de 20 millions d'euros - Société de financement agréée
RCS : Paris 824 541 148 - SIRET : 824 541 148 00014 - APE : 6499Z

www.actionlogement.fr  @ActionLogement

DISPOSITIF DALO (LOI DU 5 MARS 2007)

Informations complémentaires (facultatif)

Le dispositif DALO vous permet de saisir la commission départementale de médiation afin d'être reconnu demandeur prioritaire et d'obtenir un logement ou un hébergement d'urgence.

Pour saisir cette commission, vous devez être en possession d'un numéro unique départemental et remplir certains critères tels qu'être logé à titre précaire (hébergé), être menacé d'expulsion, être logé dans des locaux insalubres...

Si vous êtes reconnu prioritaire au titre de la loi DALO, la Préfecture doit vous proposer une solution de relogement dans les 6 mois. Vous ne pourrez refuser cette proposition que si vous prouvez que le logement proposé est inadapté au regard de votre état de santé ou de votre situation familiale.

Si la commission de médiation rejette votre demande, vous pourrez exercer un recours devant le juge administratif.

Vous trouverez les informations sur la notification de recours amiable qui vous a été adressée par la Préfecture.

Avez-vous déposé un recours amiable devant une commission de médiation au titre du DALO ?

Oui Non

Indiquez le département de la Préfecture du dépôt

Avez-vous été reconnu prioritaire par la commission de médiation DALO ?

Oui Non

À quelle date ?

Numéro d'enregistrement du recours

ActionLogement 

Action Logement Services
Siège social : 66 avenue du Maine, 75682 Paris Cedex 14

Société par actions simplifiée au capital de 20 millions d'euros - Société de financement agréée
RCS : Paris 824 541 148 - SIRET : 824 541 148 00014 - APE : 6499Z

www.actionlogement.fr  @ActionLogement

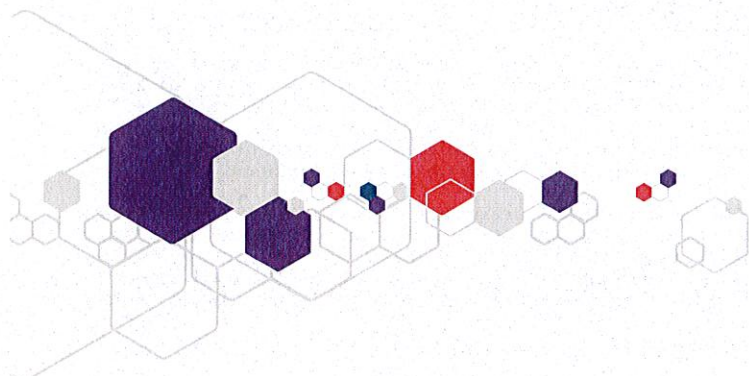

Pour déposer une demande de logement social, vous pouvez remplir ce formulaire et le déposer auprès d'un guichet enregistreur ou enregistrer directement en ligne votre demande sur le site www.demande-logement-social.gouv.fr

L'enregistrement de votre demande est un droit. La seule condition est la fourniture de la copie d'une pièce d'identité ou d'un titre de séjour (cf notice). Il ne peut pas vous être refusé au motif que vous ne présentez pas d'autres pièces justificatives au moment du dépôt ou de l'enregistrement de votre demande.

Cadre réservé au service

Numéro de dossier :

Le demandeur

Avez-vous déjà déposé une demande de logement social ? Oui Non

Si oui, numéro unique d'enregistrement attribué :

Monsieur Madame Nom d'usage ou d'époux(se) :

Nom de naissance (si différent) :

Prénom :

Date de naissance : JJMMAAAA Nationalité : Française Union européenne Hors Union européenne

Avez-vous un numéro de sécurité sociale ? : Oui Non Si oui, numéro de sécurité sociale :

Situation de famille : Célibataire Marié(e) Divorcé(e) Séparé(e) Pacsé(e) Concubin(e) Veuf(ve)

Tél. Domicile : Portable : Tél travail :

Mail personnel (1) :

Mail d'une personne ou structure vous aidant dans les démarches :

ADRESSE À LAQUELLE LE COURRIER DOIT VOUS ÊTRE ENVOYÉ

Nom de la personne ou de la structure :

Bâtiment : Escalier : Étage : Appartement :

Numéro : Voie :

Lieu-dit :

Complément d'adresse :

Code postal : Localité :

Pays :

ADRESSE DU LOGEMENT OÙ VOUS VIVEZ ACTUELLEMENT (SI CETTE ADRESSE EST DIFFÉRENTE)

Bâtiment : Escalier : Étage : Appartement :

Numéro : Voie :

Lieu-dit :

Complément d'adresse :

Code postal : Localité :

Pays :

Si vous êtes hébergé(e) personne ou structure hébergeante:

Votre conjoint ou le futur co-titulaire du bail

Monsieur Madame

Nom d'usage ou d'époux(se) :

Nom de naissance (si différent) :

Prénom :

Date de naissance : JJMMAAAA Nationalité : Française Union européenne Hors Union européenne

A-t-il un numéro de sécurité sociale ? : Oui Non Si oui, numéro de sécurité sociale :

Situation de famille : Célibataire Marié(e) Divorcé(e) Séparé(e) Pacsé(e) Concubin(e) Veuf(ve)

Tél. Domicile : Portable : Tél travail :

Lien avec le demandeur : Conjoint Pacsé(e) Concubin(e) Co-locataire

(s'il y a d'autres futurs co-titulaires du bail, donnez les informations sur une feuille complémentaire)

Mail personnel : @

Personnes fiscalement à votre charge ou à la charge de votre conjoint ou du futur co-titulaire du bail qui vivront dans le logement

		date de naissance	Sexe M/F	Lien de parenté		
				parent	enfant	autre
1	Nom	J J M M A A A A	<input type="checkbox"/>	<input type="checkbox"/>	<input type="checkbox"/>	<input type="checkbox"/>
	Prénom					
2	Nom	J J M M A A A A	<input type="checkbox"/>	<input type="checkbox"/>	<input type="checkbox"/>	<input type="checkbox"/>
	Prénom					
3	Nom	J J M M A A A A	<input type="checkbox"/>	<input type="checkbox"/>	<input type="checkbox"/>	<input type="checkbox"/>
	Prénom					
4	Nom	J J M M A A A A	<input type="checkbox"/>	<input type="checkbox"/>	<input type="checkbox"/>	<input type="checkbox"/>
	Prénom					
5	Nom	J J M M A A A A	<input type="checkbox"/>	<input type="checkbox"/>	<input type="checkbox"/>	<input type="checkbox"/>
	Prénom					
6	Nom	J J M M A A A A	<input type="checkbox"/>	<input type="checkbox"/>	<input type="checkbox"/>	<input type="checkbox"/>
	Prénom					
7	Nom	J J M M A A A A	<input type="checkbox"/>	<input type="checkbox"/>	<input type="checkbox"/>	<input type="checkbox"/>
	Prénom					
8	Nom	J J M M A A A A	<input type="checkbox"/>	<input type="checkbox"/>	<input type="checkbox"/>	<input type="checkbox"/>
	Prénom					

(s'il y a plus de 8 personnes à charge, donnez les informations sur une feuille complémentaire)

Si naissance attendue		Date de naissance prévue			
		J J M M A A A A			
Enfants en garde alternée ne figurant pas dans les personnes fiscalement à charge ou enfants en droit de visite					
		date de naissance	Sexe M/F	Garde alternée	Droit de visite
1	Nom	J J M M A A A A	<input type="checkbox"/>	<input type="checkbox"/>	<input type="checkbox"/>
	Prénom				
2	Nom	J J M M A A A A	<input type="checkbox"/>	<input type="checkbox"/>	<input type="checkbox"/>
	Prénom				
3	Nom	J J M M A A A A	<input type="checkbox"/>	<input type="checkbox"/>	<input type="checkbox"/>
	Prénom				
4	Nom	J J M M A A A A	<input type="checkbox"/>	<input type="checkbox"/>	<input type="checkbox"/>
	Prénom				

Situation professionnelle

LE DEMANDEUR

Profession :

CDI CDD, stage, intérim Artisan, commerçant, profession libérale Agent public

Chômage Apprenti Étudiant Retraité Autre

Avez-vous plusieurs employeurs ? Oui Non

Nom de votre employeur (si vous en avez plusieurs, employeur principal) :

Commune du lieu de travail :

Code postal :

Pays :

Si vous êtes salarié dans une entreprise de plus de 10 salariés, N° SIRET de l'employeur ⁽¹⁾ :

(1) : facultatif

VOTRE CONJOINT OU LE FUTUR CO-TITULAIRE DU BAIL

Profession :

CDI CDD, stage, intérim Artisan, commerçant, profession libérale Agent public

Chômage Apprenti Étudiant Retraité Autre

A-t-il plusieurs employeurs ? Oui Non

Nom de l'employeur (s'il en a plusieurs, employeur principal) :

Commune du lieu de travail :

Code postal : Pays :

S'il est salarié dans une entreprise de plus de 10 salariés, N° SIRET de l'employeur⁽¹⁾ :

Revenu fiscal de référence

Avis d'imposition
du demandeur et de
son conjoint

Autre avis d'imposition
(concubin ou futur co-titulaire
du bail)

Sur les revenus de l'année 2 0 (année en cours moins 2)

€

€

Sur les revenus de l'année 2 0 (année en cours moins 1)
(si vous avez reçu l'avis d'imposition ou de non imposition N-1)

€

€

Ressources mensuelles du demandeur, du conjoint, du concubin ou du futur co-titulaire du bail et des personnes fiscalement à leur charge qui vivront dans le logement (hors AL/APL)

Montant net en euros <u>par mois</u> (sans les centimes)	Demandeur	Conjoint ou concubin et/ou futur co-titulaire du bail	Autres personnes fiscalement à charge du demandeur, du conjoint, du concubin ou du co-titulaire du bail (autres que votre conjoint, concubin ou futur co-titulaire du bail)
Salaire ou revenu d'activité	€	€	€
Retraite	€	€	€
Allocation chômage / Indemnités	€	€	€
Pension alimentaire reçue.	€	€	€
Pension d'invalidité	€	€	€
Allocations familiales	€	€	€
Allocation d'adulte handicapé (AAH)	€	€	€
Allocation d'éducation d'enfant handicapé (AEEH)	€	€	€
Allocation journalière de présence parentale (AJPP) ...	€	€	€
Revenu de solidarité active (RSA)	€	€	€
Allocation Jeune enfant (PAJE)	€	€	€
Allocation de Minimum Vieillesse	€	€	€
Bourse étudiant	€	€	€
Prime d'activité	€	€	€
Autres (hors AL ou APL)	€	€	€
Pension alimentaire versée	-	-	-

(1) : facultatif

Logement actuel (cochez une seule case)

Locataire HLM <input type="checkbox"/> Nom de l'organisme bailleur figurant sur la quittance ⁽¹⁾ <input style="width: 100%; height: 20px;" type="text"/> N° de SIREN de l'organisme bailleur ⁽¹⁾ <input style="width: 100%; height: 20px;" type="text"/>	Sous-locataire ou hébergé dans un logement à titre temporaire <input type="checkbox"/> depuis le <input style="width: 100%; height: 20px;" type="text"/> ⁽²⁾	Hébergé chez vos parents ou vos enfants <input type="checkbox"/> Hébergé chez un particulier <input type="checkbox"/> Logement de fonction <input type="checkbox"/> Propriétaire occupant <input type="checkbox"/> Camping, caravaning <input type="checkbox"/> Hébergé à l'hôtel <input type="checkbox"/> Sans abri ou habitat de fortune <input type="checkbox"/> Occupant sans titre <input type="checkbox"/> Logé en habitat mobile <input type="checkbox"/>
Locataire parc privé <input type="checkbox"/>	Hébergé dans une structure d'hébergement (CHRS, CHU, CADA, autres) <input type="checkbox"/> depuis le <input style="width: 100%; height: 20px;" type="text"/> ⁽²⁾ Nom de la structure <input style="width: 100%; height: 20px;" type="text"/>	
Logé en logement-foyer (FJT, FTM, FPA, FPH), en résidence sociale ou en pension de famille (maison-relais) <input type="checkbox"/> depuis le <input style="width: 100%; height: 20px;" type="text"/> ⁽²⁾	Hébergé dans un centre départemental de l'enfance et de la famille ou centre maternel <input type="checkbox"/> depuis le <input style="width: 100%; height: 20px;" type="text"/> ⁽²⁾ Nom du centre <input style="width: 100%; height: 20px;" type="text"/>	
Résidence hôtelière à vocation sociale (RHVS) <input type="checkbox"/> depuis le <input style="width: 100%; height: 20px;" type="text"/> ⁽²⁾		
Résidence étudiant <input type="checkbox"/>		

Si vous payez un loyer ou une redevance montant mensuel (loyer + charges) : € Si vous percevez l'AL ou l'APL montant mensuel : €

Combien de personnes habitent dans le logement actuel ? **Catégorie :** Appartement Maison

Type de logement : Chambre T1 T2 T3 T4 T5 T6 et plus Surface : m²

Êtes-vous (ou votre conjoint ou le futur co-titulaire du bail) propriétaire d'un logement autre que celui que vous habitez ? Oui Non

Si oui : Commune : code postal :

Pays :

Type de logement : Chambre T1 T2 T3 T4 T5 T6 et plus

Le motif de votre demande (3 motifs maximum. Des justificatifs vous seront demandés). Numérotez par ordre d'importance (1,2,3) vos 3 principaux motifs

<input type="checkbox"/> Sans logement ou hébergé ou en logement temporaire <input type="checkbox"/> Démolition <input type="checkbox"/> Logement non décent (ne répondant pas aux caractéristiques fixées par le décret n°2002-120 du 30 janvier 2002) <input type="checkbox"/> Logement insalubre ou dangereux ou local impropre à l'habitation (cave, sous-sol, garage, combles, cabane...) <input type="checkbox"/> Logement repris ou mis en vente par son propriétaire <input type="checkbox"/> En procédure d'expulsion <input type="checkbox"/> Si jugement d'expulsion, date du jugement : <input style="width: 100%; height: 20px;" type="text"/> <input type="checkbox"/> Violences familiales <input type="checkbox"/> Handicap <input type="checkbox"/> Raisons de santé	<input type="checkbox"/> Logement trop cher <input type="checkbox"/> Logement trop grand <input type="checkbox"/> Divorce, séparation <input type="checkbox"/> Décohabitation <input type="checkbox"/> Logement trop petit <input type="checkbox"/> Futur mariage, concubinage, PACS <input type="checkbox"/> Regroupement familial <input type="checkbox"/> Profession du demandeur ou de son conjoint : assistant(e) maternel(le) ou familiale <input type="checkbox"/> Problèmes d'environnement ou de voisinage <input type="checkbox"/> Renouvellement urbain	<input type="checkbox"/> Mobilité professionnelle <input type="checkbox"/> Rapprochement du lieu de travail <input type="checkbox"/> Rapprochement des équipements et services <input type="checkbox"/> Rapprochement de la famille <input type="checkbox"/> Accédant à la propriété en difficulté <input type="checkbox"/> Autre motif particulier (précisez) : <input style="width: 100%; height: 20px;" type="text"/> <input style="width: 100%; height: 20px;" type="text"/> <input style="width: 100%; height: 20px;" type="text"/> <input style="width: 100%; height: 20px;" type="text"/> <input style="width: 100%; height: 20px;" type="text"/> <input style="width: 100%; height: 20px;" type="text"/> <input style="width: 100%; height: 20px;" type="text"/>
--	---	---

(1) : facultatif (2) : à renseigner si vous le savez

Le logement que vous recherchez	
Appartement <input type="checkbox"/>	Maison <input type="checkbox"/> Indifférent <input type="checkbox"/>
Souhaitez-vous un parking ? Oui <input type="checkbox"/> Non <input type="checkbox"/>	
Type de logement (cochez 2 types au plus) :	Chambre dans une colocation <input type="checkbox"/> T1 <input type="checkbox"/> T2 <input type="checkbox"/> T3 <input type="checkbox"/> T4 <input type="checkbox"/> T5 <input type="checkbox"/> T6 et plus <input type="checkbox"/>
Acceptez-vous un logement en rez-de-chaussée ? Oui <input type="checkbox"/> Non <input type="checkbox"/>	Acceptez-vous un logement sans ascenseur ? Oui <input type="checkbox"/> Non <input type="checkbox"/>
Montant maximum de la dépense de logement (loyer + charges) que vous êtes prêt(e) à supporter : <input type="text"/> €	
Si vous-même ou l'une des personnes à loger est handicapée ou âgée en perte d'autonomie, et que le logement que vous recherchez doit être adapté à ce handicap, cochez la case <input type="checkbox"/> et remplissez le complément à la demande prévu à cet effet.	
LOCALISATION SOUHAITÉE	
Commune(s) souhaitée(s)	Arrondissement(s) ou quartier(s) souhaité(s)
choix 1	
choix 2	
choix 3	
choix 4	
choix 5	
choix 6	
choix 7	
choix 8	
Acceptez-vous que votre demande soit élargie aux autres communes de l'agglomération (métropole, communauté urbaine ou d'agglomération ou de communes) ou arrondissements ou quartiers de la ville ? Oui <input type="checkbox"/> Non <input type="checkbox"/>	
Précisions complémentaires	
<input type="text"/>	
Souhaitez-vous effectuer le renouvellement de votre demande par voie électronique ? Oui <input type="checkbox"/> Non <input type="checkbox"/> Si oui, vous recevrez le formulaire de renouvellement à l'adresse électronique que vous avez indiquée à la page 1	
En déposant votre demande, vous attestez l'exactitude des informations mentionnées ci-dessus et vous vous engagez à signaler tout changement de situation pouvant modifier les renseignements fournis.	
le <input type="text"/>	

Toute fausse déclaration est passible des peines mentionnées aux articles 441-6 et 441-7 du Code pénal.
 Les informations figurant sur cet imprimé feront l'objet d'un traitement informatisé. Conformément à l'article 39 de la loi n°78-17 du 6 janvier 1978 modifiée relative à l'informatique, aux fichiers et aux libertés, vous pouvez accéder à tout moment aux informations vous concernant auprès du service qui a enregistré votre demande ou sur le site www.demande-logement-social.gouv.fr. Ces informations seront accessibles aux bailleurs sociaux, services, collectivités territoriales et autres réservataires de logements mentionnés à l'article R.441-2-6 du code de la construction et de l'habitation

Complément à la demande de logement social Logements adaptés au(x) handicap(s) et à la perte d'autonomie



Un questionnaire doit être renseigné pour chacune des personnes (demandeur, conjoint ou co-titulaire du bail, personnes fiscalement à charge) dont le handicap ou la perte d'autonomie nécessite un logement adapté à leur situation.

Le demandeur de logement social

Nom :

Prénom :

Cadre réservé au service

Numéro de dossier :

La personne handicapée

Votre date de naissance :

Votre handicap est-il reconnu par la Maison départementale des personnes handicapées ? Oui Non

Si vous êtes en contact régulier avec un référent de la Maison départementale des personnes handicapées ou un travailleur social ou une association (d'aide aux personnes handicapées ou d'aide à domicile), merci d'indiquer son nom et ses coordonnées professionnelles :

Nom :

Adresse :

Téléphone :

Mail : @

S'il s'agit d'un organisme, avez-vous élu domicile auprès de lui ? Oui Non

Renseignements concernant votre handicap :

Nature du handicap	Moteur <input type="checkbox"/>	Sensoriel <input type="checkbox"/>
	Membre(s) supérieur(s) <input type="checkbox"/>	Déficience auditive <input type="checkbox"/>
	Membre(s) inférieur(s) <input type="checkbox"/>	Déficience visuelle <input type="checkbox"/>
	Autre <input type="checkbox"/> Merci de préciser : <input type="text"/>	
Votre handicap est-il ?	Stabilisé <input type="checkbox"/>	Evolutif <input type="checkbox"/>
Besoins en aides techniques	Aucune <input type="checkbox"/>	Fauteuil roulant manuel <input type="checkbox"/>
	Canne, Béquille <input type="checkbox"/>	Fauteuil roulant électrique <input type="checkbox"/>
	Déambulateur <input type="checkbox"/>	Autres aides techniques (merci de préciser) : - Lève personne <input type="checkbox"/> - Lit médicalisé <input type="checkbox"/>
Capacité à monter des marches	Impossible <input type="checkbox"/>	1 étage <input type="checkbox"/>
	1 à 3 marches <input type="checkbox"/>	Plus d'un étage <input type="checkbox"/>
Tierce personne	Présence d'une tierce personne (aide à domicile, aide soignante, veille de nuit) <input type="checkbox"/>	

Renseignements concernant le logement :

Merçi de préciser les équipements dont vous avez impérativement besoin ⁽¹⁾ :

Baignoire adaptée Douche sans seuil Chambre avec une tierce personne (aide à domicile, aide soignante, veille de nuit).

WC avec espace de transfert Ascenseur Place de stationnement accessible et de largeur adaptée (3m30)

Avez-vous des besoins particuliers quant à la localisation du logement et à son environnement (ex : besoins de services de santé de proximité) ?

Autres besoins, précisez :